

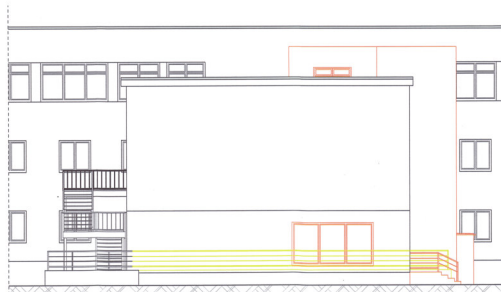

Ansicht Westen



Ansicht Süden



Ansicht Osten

■ Bauteil Bestand
 ■ Bauteil Neu
 ■ Abbruch

Alle Maße sind am Bau zu prüfen			
Index	Datum	Bearbeiter	Änderung
Baumaßnahme Umbau Aula mit Anbau Personenaufzug			
Objekt Pückler-Gymnasium Cottbus Hegelstraße 1-4, 03050 Cottbus			
Planungsphase Genehmigungsplanung			
Planbezeichnung Ansichten			
Planformat	Maßstab: 1:100	Plangröße: 700 x 420	Plancode:
		Zeichen-Nr.: 06	
Bauherr	Landkreis Spree-Neiße Fachbereich Bau und Planung Heinrich-Heine-Straße 1 03149 Forst (Lausitz)		genehmigt gehört zu Baugenehmigung / Vorbescheid Datum: 21. Jan. 2021 Az.: 01806-20 Unterschrift: <i>[Signature]</i>
Gebäudeplaner	Planungsbüro Daubitz & Möckenhauer Lieberoser Straße 12A 03046 Cottbus		daubitz@planung-dm.de Tel.: 0355 311862 Fax: 0355 2889895
Tragswerkplaner			
Planer Technische Ausfertigung			
Sonstige			
Unterschrift Planer	<i>[Signature]</i>		Unterschrift Bauherr: <i>[Signature]</i>
gezeichnet:	Bearbeitet:	Über Daubitz:	geprüft: